

# MIKULÁŠOVÁ ÚZEMNÝ PLÁN OBCE

M = 1 : 25 000

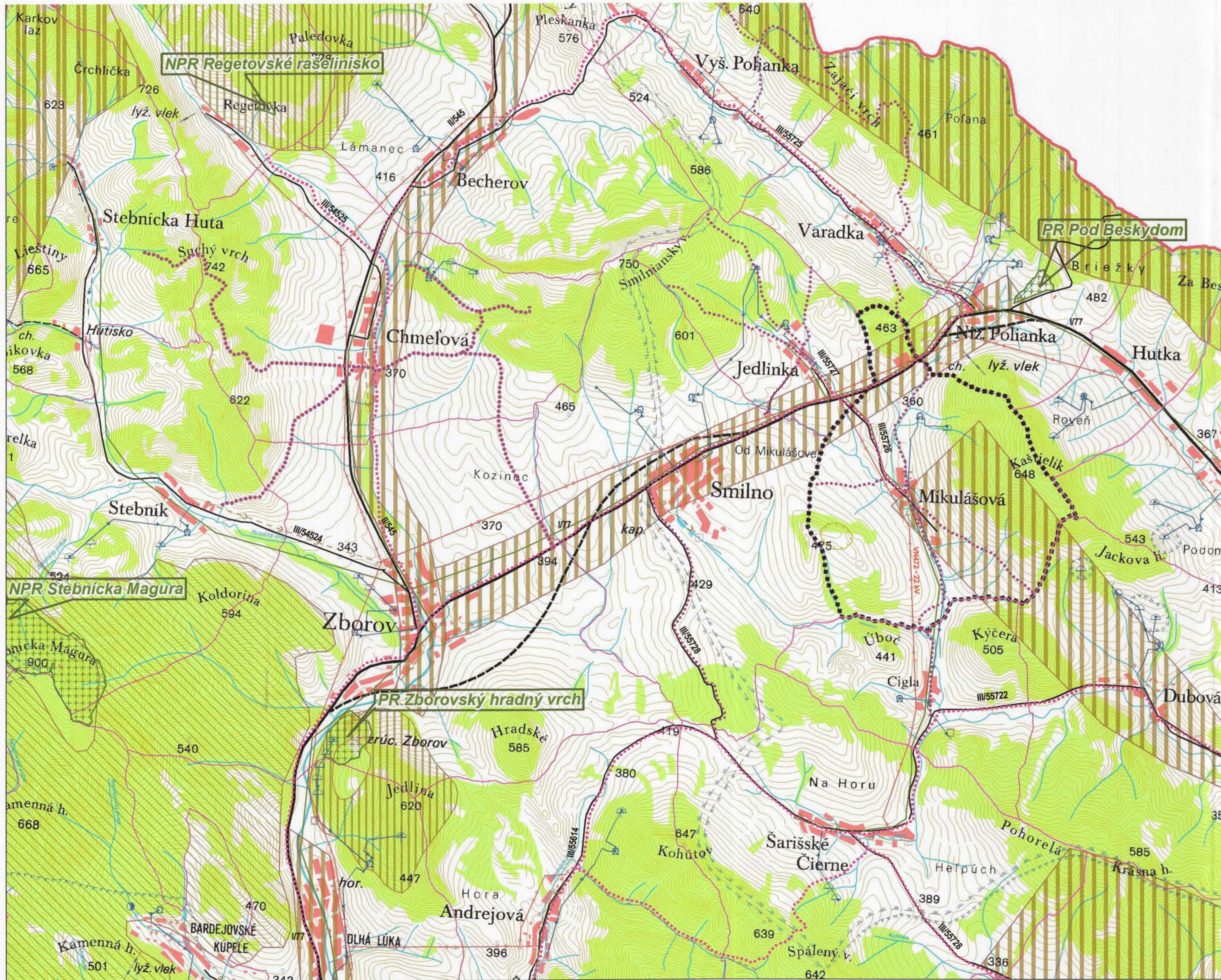

Stav	Návrh	Výhľad	
			Hranica štátu
			Katastrálna hranica
			Hranica riešeného územia
			Cesta 1. triedy
			Cesta 2. triedy
			Cesta 3. triedy
			Toky
			Podzemný vodný zdroj
			Vodčejem
			Čerpacia stanica
			Úpravovne vody
			Ochranné pásmo zdrojov pitných vôd 2
			Ochranné pásmo zdrojov pitných vôd 3
			Hlavné skupinovú prevádzkačie pitnej vody
			Plynovod STL
			Skupinový kanalizačný zberač
			Čistiareň odpadových vôd
			Elektrické vedenie VN 22kV
			Trafo stanica
			Maloplošné chránené územie
			Biocentrá nadregionálneho významu
			Biocentrá regionálneho významu
			Biokoridory nadregionálneho významu
			Biokoridory regionálneho významu
			Ložisko nerastných surovín - nikel, kremeň

Schvaľovacia doložka  
 Označenie schvaľovacieho orgánu : **Obecné zastupiteľstvo v Mikulášovej**  
 Číslo uznesenia a dátum schválenia : ..... 57/2008 ..... 25.09.2008 .....  
 Číslo VZN obce, ktorým sa vyhlasuje záväzná časť ÚPN obce : .....  
 Oprávnená osoba : **JUDr. Anton Riško** - starosta obce

Ing. arch. Marián Rajnič  
 autorizovaný architekt  
 0661 AA

„Tento projekt bol realizovaný s finančnou pomocou Európskej únie z Európskeho fondu regionálneho rozvoja (ERDF) prostredníctvom Operačného programu Základná infraštruktúra, ktorého riadiacim orgánom je Ministerstvo výstavby a regionálneho rozvoja Slovenskej republiky.“

**ÚZEMNÝ PLÁN OBCE MIKULÁŠOVÁ** v.č.: **1**

AMA ateliér Ing. arch. Marián Rajnič AA, Hollého 4, 080 01 Prešov  
 VÝKRES ŠIRŠÍCH VZŤAHOV M = 1 : 25 000  
 OBSTARAVATEĽ: OBEC MIKULÁŠOVÁ  
 RIEŠITELIA: Ing. arch. Vladimír Nedelko, Ing. arch. Marián Rajnič AA, Akad. arch. Ing. arch. Jozef Zelem, Ing. Ivan Bača, Ing. Ján Stano, Ing. Juraj Marton, Ing. Vasil Vachna, Jozef Andrej Matej Harčarik  
 SPRACOVANÉ: 08.2008